



JORNADAS ANDALUZAS SALUD INVESTIGA

CÁDIZ · 20|21|22 · OCTUBRE 2010

Promueve:



Organiza:

Fundación Progreso y Salud

LA OFICINA DE TRANSFERENCIA DE TECNOLOGÍA DEL SISTEMA SANITARIO PÚBLICO ANDALUZ

GUSTAVO FÚSTER

Fundación Progreso y
Salud

Cádiz, 20 de Octubre de 2010

LA OTT-SSPA

La OTT-SSPA se crea como una estructura en Red orientada a impulsar la cultura de la difusión y transferencia entre los profesionales del Sistema, asumiendo un papel proactivo de apoyo y gestión en la protección de los resultados y en la búsqueda de alianzas empresariales para traslación de resultados, garantizando un marco homogéneo de relaciones con el sector empresarial en consonancia con los valores del Modelo de Propiedad Industrial e Intelectual definido.



Punto 3.c.I. del Plan Estratégico de Investigación, Desarrollo e Innovación en Salud 2006-2010

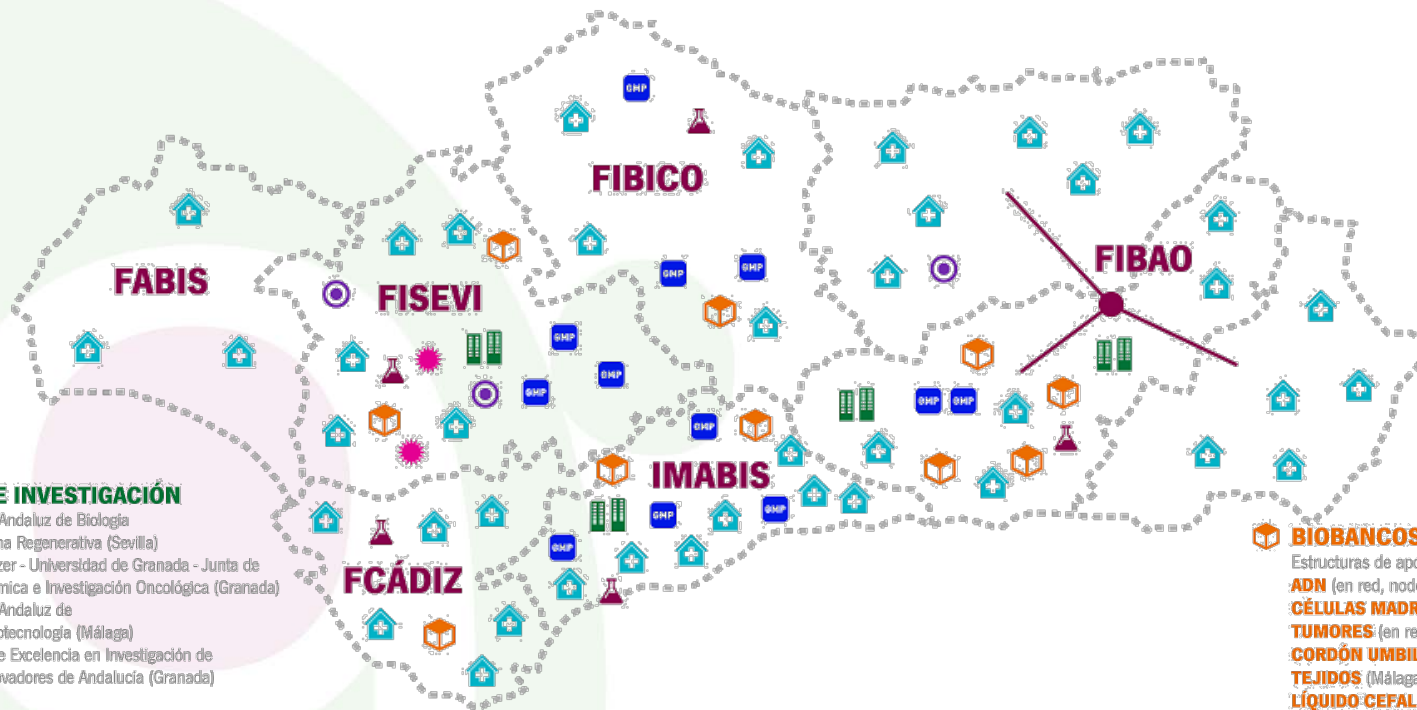

CENTROS DE INVESTIGACIÓN

- CÁBIMER** Centro Andaluz de Biología Molecular y Medicina Regenerativa (Sevilla)
- GENYO** Centro Pfizer - Universidad de Granada - Junta de Andalucía de Genómica e Investigación Oncológica (Granada)
- BIONAND** Centro Andaluz de Nanomedicina y Biotecnología (Málaga)
- MEDINA** Centro de Excelencia en Investigación de Medicamentos Innovadores de Andalucía (Granada)

CENTROS EN RED

- Estructuras de promoción de la investigación:
- CEAS** Centro de Excelencia en Investigación sobre Aceite de Oliva y Salud (Jaén)
- CAIT** Centro Andaluz de Investigación en Tabaquismo (Sevilla)
- Centro Andaluz de Investigación en Actividad Física, Salud y Deporte (Sevilla)

INSTITUTOS DE INVESTIGACIÓN SANITARIA

- Vinculados a los hospitales y universidades para promover la investigación traslacional:
- IMIBIC** Instituto Maimónides de Investigación Biomédica de Córdoba
- IBIS** Instituto de Investigación Biomédica de Sevilla
- Instituto de Investigación Biomédica de **CÁDIZ**
- Instituto de Investigación Biomédica de **MÁLAGA**
- Instituto de Investigación Biomédica de **GRANADA**

FUNDACIÓN ÁMBITO AUTONÓMICO

- FPS** Fundación Progreso y Salud (Sevilla)

FUNDACIONES ÁMBITO LOCAL

- FABIS** (Huelva) **FIBICO** (Córdoba) **FISEVI** (Sevilla) **FCADIZ** (Cádiz) **IMABIS** (Málaga) **FIBAO** (Almería, Granada y Jaén)

BIOBANCOS

- Estructuras de apoyo para la investigación cooperativa:
- ADN** (en red, nodo central Granada)
- CÉLULAS MADRE** (Granada)
- TUMORES** (en red, nodo central Granada)
- CORDÓN UMBILICAL** (Málaga)
- TEJIDOS** (Málaga, Cádiz, Sevilla, Córdoba y Granada)
- LÍQUIDO CEFALORRAQUÍDEO** (Sevilla)

GENTROS SANITARIOS

- Prestando la asistencia sanitaria y desarrollando la investigación:
- 41** Hospitales
- 1.459** Centros de Atención Primaria

SALAS GMP

- Instalaciones que cumplen con las normas europeas de correcta fabricación de medicamentos:
- 3** en Sevilla
- 4** en Málaga
- 3** en Córdoba
- 2** en Granada

LABORATORIOS ESPECIALIZADOS

- MGP** Proyecto Genoma Médico (Sevilla)
- Laboratorio Andaluz de Reprogramación Celular (Sevilla)

1. identificar



2. colaborar



3. proteger



4. transferir



ESTRUCTURA ORGANIZATIVA

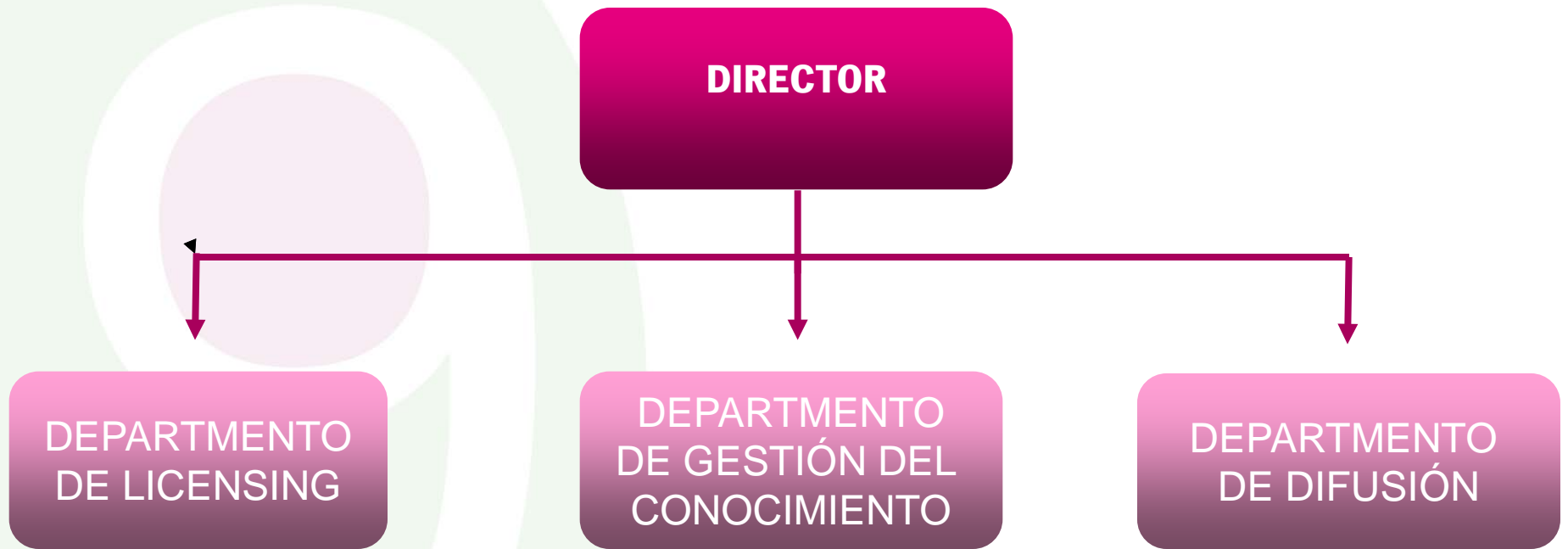

PROTOCOLO DE ACTUACIÓN

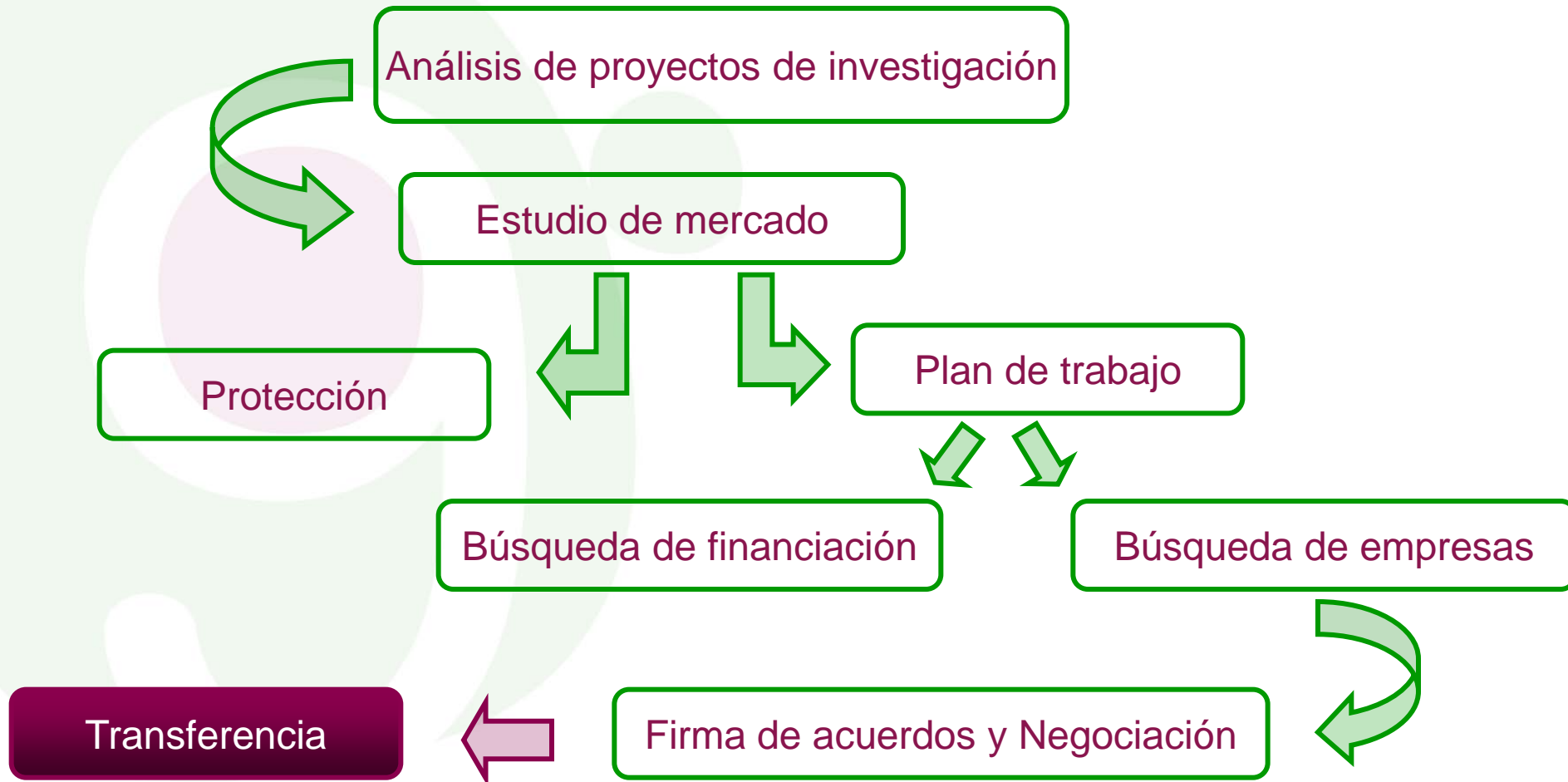

ALGUNOS DATOS

63 Patentes

5 Acuerdos de Licencia + 5 en negociación
avanzada

4 Acuerdos de colaboración

Cursos ofertados por la OTT-SSPA

- Curso on line de Propiedad Industrial e Intelectual (acreditado con 4.29 créditos)
- Curso on line de Gestión de la Innovación (acreditado)
- Curso on line de Creación de bioempresas (acreditado)

MUCHAS GRACIAS

Contacto:

Gustavo Fúster

gustavo.fuster@juntadeandalucia.es



www.jornadasaludinvestiga.es

Promueve:



Organiza:

Fundación Progreso y Salud