

CONVOCATORIA ABIERTA Y PERMANENTE PARA LA
REALIZACION DE PROYECTOS DE INVESTIGACIÓN E
INNOVACIÓN EN EL ÁMBITO DE LA ATÉNCIÓN PRIMARIA DEL
SERVICIO ANDALUZ DE SALUD (30/12/2014)

CARACTERÍSTICAS Y DESARROLLO

Málaga, 28 de noviembre de 2016

Índice

- Objeto y finalidad
- Características de la convocatoria
- Fases de la convocatoria

Objeto y finalidad

- Impulsar la actividad investigadora e innovadora en el ámbito de la **atención primaria** de salud dependiente del SAS, fomentando en especial la emergencia de **nuevos grupos** y la **investigación cooperativa y multidisciplinar**.
- Se financian proyectos de I+i cuyos resultados se puedan aplicar y redunden en una **mejora de los resultados en salud** y/o de la **eficiencia de la asistencia sanitaria** o de la **organización** de la misma

Características de la Convocatoria

- Financia proyectos de investigación e innovación con una **duración máxima de 3 años.**
- Se desarrollarán en centros de atención primaria del SAS y deben estar **liderados por profesionales sanitarios** que desarrollan su actividad en **dichos centros.**
- Se financian sólo los **gastos del proyecto que no se pueden asumir con los recursos propios** de SAS.
- Las UGC de los IPs, deberán haber alcanzado al menos un promedio del **60% de los objetivos totales fijados en los Acuerdos de Gestión** de las mismas en los últimos 3 años.
- **Información y apoyo a la preparación de propuestas:** Fundaciones Gestoras e Institutos de Investigación Sanitaria.

Características de la Convocatoria

> Proceso general

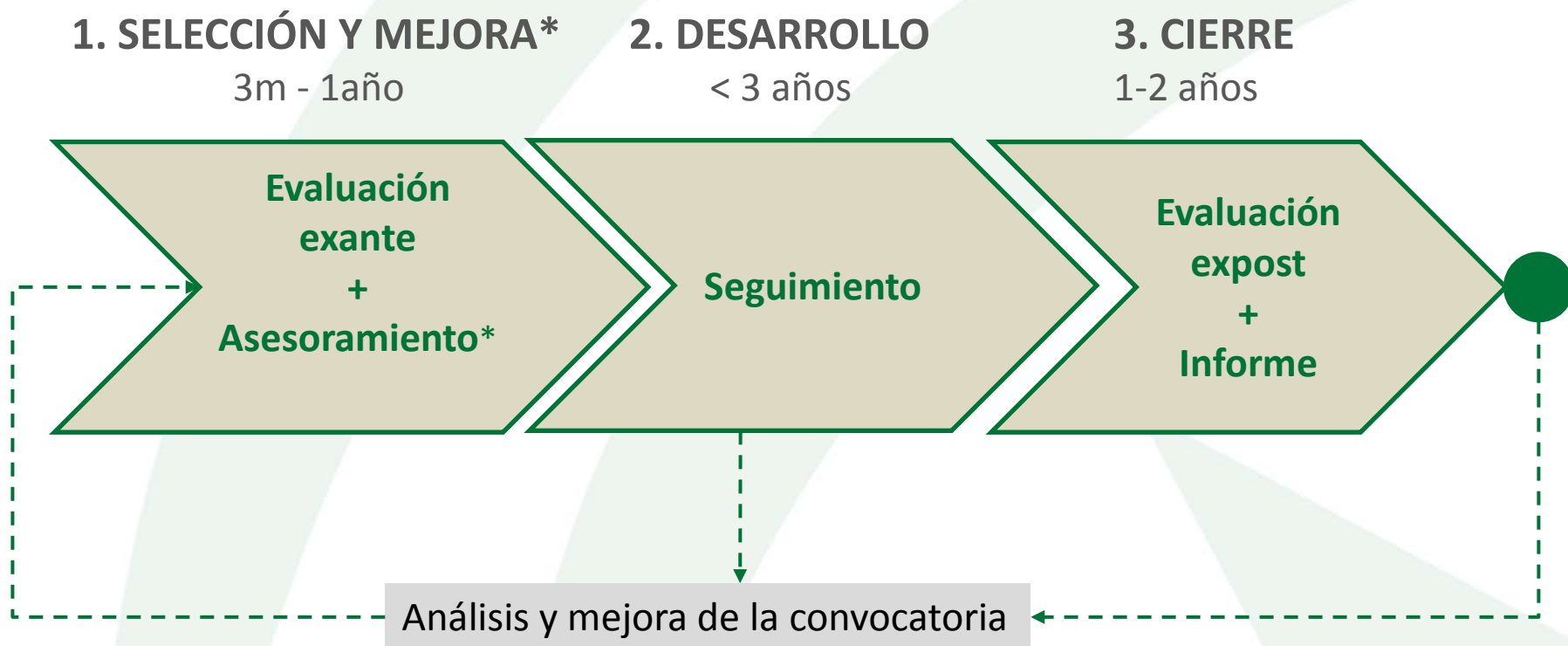

Fase 1. Selección y mejora

- La comisión de reúne **trimestralmente** para realizar las evaluaciones.
- Reporta a los investigadores los **puntos fuertes y las mejoras** necesarias, de modo que **pueden presentarse una segunda vez** una vez se subsanen/aclaren los puntos identificados por la comisión (FG/IIS/EASP*).

Fase 1. Selección y mejora

Evaluación ex ante de los proyectos

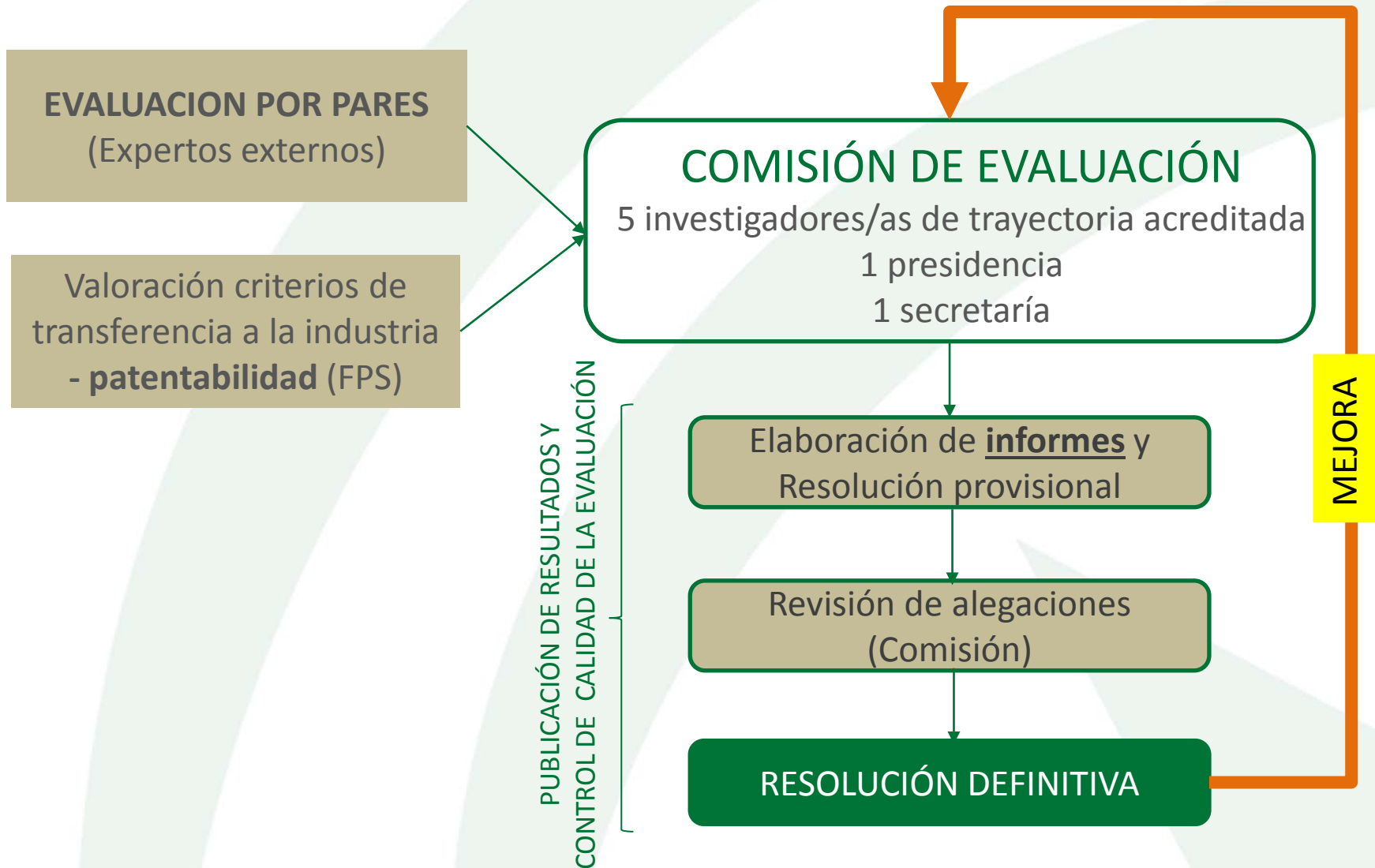

Fase 1. Selección y mejora

Evaluación ex ante de los proyectos

Criterios de valoración:

- Calidad científico-técnica* (hasta 25 puntos)
- Valoración del equipo investigador (hasta 10 puntos)
- Adecuación del presupuesto (hasta 5 puntos)
- Aplicabilidad de resultados* (hasta 60 puntos)

* Se exige mínima puntuación

Fase 1. Selección y mejora

Evaluación ex ante de los proyectos

- Para poder ser financiado, un proyecto debe:
 - No puntuar 0 en ninguno de los criterios.
 - Alcanzar una puntuación mínima de 65 puntos global.
 - En la suma de los criterios de calidad científica y aplicabilidad debe obtener al menos el 65% de la puntuación máxima de la suma de ambos criterios (55,25 puntos) y en la de los criterios de equipo y presupuesto debe obtener al menos el 50% (7,5 puntos)

Y si no lo alcanza y estamos ante una buena idea >>MEJORA...

con o sin apoyo

Tú eliges!

Fase 2. Desarrollo

Seguimiento científico-técnico

- **Detectar a tiempo situaciones subsanables:**
 - Cambios en la planificación temporal y/o económica del proyecto >> “reclutamientos” – Plan A, B y C
 - Cambios de equipo
 - Etc.
- **Identificación temprana de resultados protegibles**
(innovaciones)

Fase 3. Cierre

Evaluación expost

- Se realizará **al año de haber finalizado el proyecto**, en base a la memoria final presentada.
- Se valorará el trabajo realizado:
 - Grado de **consecución de los objetivos** fijados en la memoria inicial
 - Generación de **resultados con aplicabilidad**
 - **Difusión** de los resultados
 - Establecimiento de **colaboraciones** estables y bien definidas

Resultados

Fase 1. Selección y mejora

> Proyectos

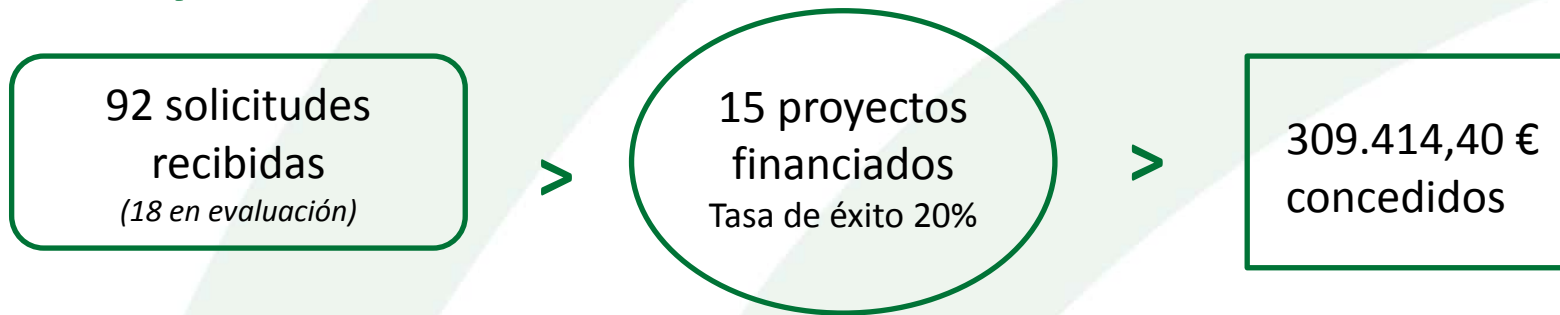

> Participación de Profesionales

416 profesionales 78% de centros de AP 58% mujeres	214 médicos/as	51%
	137 enfermeros/as	33%
	37 farmacéuticos/as	9%
	28 otros	7%

Resumen

- Convocatoria permanentemente abierta, **no competitiva** que busca la **mejora continua** y la financiación de proyectos con impacto en AP.
- No frustrarse con el primer informe, se pretende financiar proyectos con todas las mejoras implementadas.
- APLICABILIDAD (60/100)-> **Buenas ideas**
- Si importante es la selección , lo realmente clave es el **desarrollo** (planificación/seguimiento/flexibilidad/validación de cambios de condiciones iniciales con el organismo financiador)

Claves

- Si consigues un proyecto como IP pide **la intensificación** (sustituto) y libérate.
- Piensa bien el **presupuesto**: utiliza las subcontrataciones para actividades en las que se pueda aplicar (estadísticos/traductores/informáticos/ trabajo de campo/registradores de información,etc.), viajes y dietas para reuniones de coordinación del proyecto, publicaciones en revistas, ediciones de guías/videos, etc.

Gracias por vuestra atención

+INFO:

- www.juntadeandalucia.es/fundacionprogresoysalud/gestionconvocatorias
- convocatorias.fps@juntadeandalucia.es
- alicia.milano@juntadeandalucia.es